

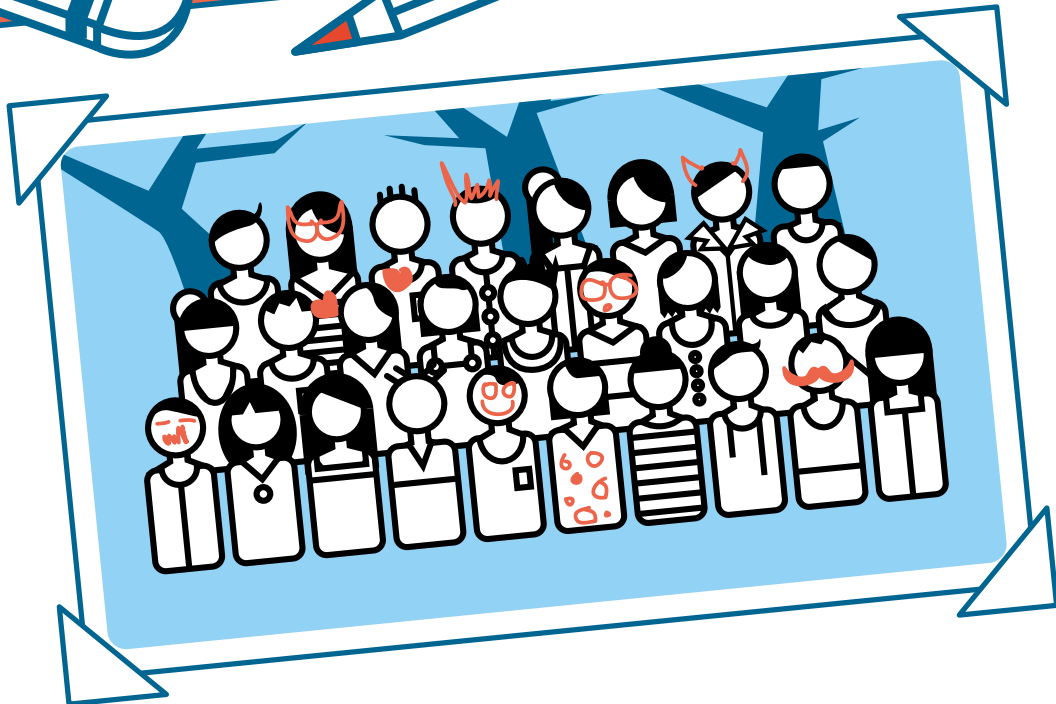

Racontez-nous
votre parcours!

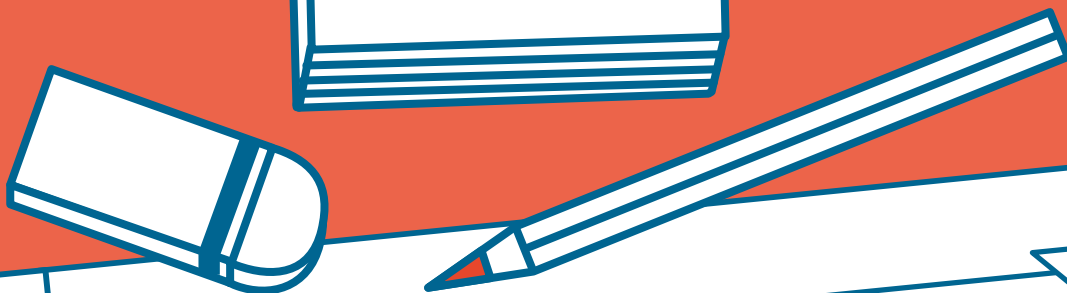

Matinée des Anciens Élèves

Samedi 17 décembre 2016
de 10 h à 12 h - accueil à partir de 9 h

ÉCOLE COLLÈGE LYCÉE
Matinée
des
anciens élèves
JEANNE D'ARC

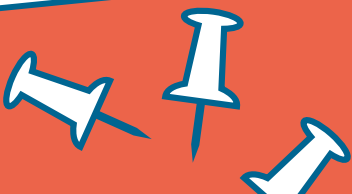

Chers anciens élèves de l'École Jeanne d'Arc,

Nous souhaitons proposer aux actuels élèves du lycée une rencontre avec d'anciens élèves de Jeanne d'Arc actuellement étudiants ou déjà dans la vie active.

Cette rencontre se déroulera :

le samedi 17 décembre 2016 de 10 h à 12 h

dans l'enceinte du lycée - 15 rue du Chanoine Brun - 68100 MULHOUSE

(accueil des anciens élèves à partir de 9 h en salle rouge)

Cette action a deux objectifs :

- Permettre à nos élèves du lycée (2^{de}, 1^{re}, Terminale) d'avoir une vision concrète des parcours post-bac tant scolaires que professionnels et bénéficier de l'expérience de leurs aînés,
- Permettre aux anciens élèves de Jeanne d'Arc de se rencontrer et de passer un moment d'échange convivial au sein de leur ancienne école. À cette occasion, nous vous accueillerons à partir de 9 heures en salle rouge : vous pourrez en profiter pour revoir vos camarades de lycée autour d'un buffet « café et croissants ». Par ailleurs, cette matinée sera suivie d'un verre de l'amitié au Restaurant Scolaire de l'École.

Il ne s'agit pas nécessairement de présenter chaque école et chaque formation (la « Journée des Carrières » ou les « Journées Universitaires » ont cette vocation) mais plutôt d'informer les lycéens sur les différents types de formation (cursus, débouchés, ...) et sur la vie étudiante (difficultés, méthodes, « l'après Jeanne d'Arc », ...)

Pour toute information complémentaire, vous pouvez prendre contact avec Monsieur Bolchert par mail à l'adresse suivante : ejda@ac-strasbourg.fr

Afin de pouvoir organiser au mieux cette manifestation, et si vous souhaitez participer à cette matinée, veuillez nous faire parvenir votre réponse avant le **11 décembre 2016** :

- soit en nous renvoyant le talon ci-joint par courrier (Lycée Jeanne d'Arc / Matinée des Anciens Élèves - 15 rue du Chanoine Brun - 68100 Mulhouse)
- soit en complétant le formulaire disponible en téléchargement sur le site de l'école <http://www.ejda.fr> (cliquer sur le bouton Matinée des Anciens Élèves dans la barre de menu à gauche) puis en le renvoyant par mail à l'adresse suivante : ejda@ac-strasbourg.fr.

Nous vous recontacterons très rapidement pour vous apporter d'autres précisions pratiques.

Notre carnet d'adresses n'étant pas forcément à jour depuis votre départ de l'école, n'hésitez pas à parler de cette matinée autour de vous à d'anciens élèves du lycée : s'ils souhaitent y participer, ils peuvent télécharger le talon d'inscription sur le site internet de l'école et nous le faire parvenir.

Dans l'attente de pouvoir vous revoir, recevez nos cordiales salutations.

L'équipe organisatrice



15 rue du Chanoine Brun
68100 Mulhouse

Tél. +33 (0)3 89 45 36 31
Fax. +33 (0)3 89 66 18 08

Talon d'inscription à compléter et à renvoyer au lycée Jeanne d'Arc pour le 11/12/2016.
*par courrier (Lycée Jeanne d'Arc / Matinée des Anciens Elèves - 15 rue du Chanoine Brun - 68100 Mulhouse)
ou par mail à l'adresse suivante: ejda@ac-strasbourg.fr*

Mlle, Mme, M. Nom de jeune fille le cas échéant :

Adresse :

Téléphone : Horaires de disponibilité à ces numéros :

Adresse e-mail consultée régulièrement :

Situation actuelle (études, activité professionnelle,):

Accepte de présenter la formation et/ou le métier suivant :

J'apporterai de la documentation : OUI NON

Cursus suivi depuis mon baccalauréat :

Année	Études suivies / Vie professionnelle (intitulé et lieu)
..... /	Baccalauréat série au lycée Jeanne d'Arc

Lors de la matinée des anciens élèves,

- Je souhaiterais pouvoir bénéficier d'un panneau d'affichage : OUI NON
- Sous réserve de disponibilité, je souhaiterais pouvoir bénéficier du matériel ou équipement suivant:

Je serai présent(e) entre 9h et 10h pour rencontrer mes anciens camarades de lycée autour d'un buffet « café-croissants»: OUI NON

Je participerai au verre de l'amitié à l'issue de la matinée (vers 12h15 au Restaurant Scolaire):
 OUI NON

À, le 2016

Signature :